

PERSBERICHT

Nummer DH-63
Datum 29 april 2013
Inlichtingen bij Daan Holtackers
t (020) 583 19 26
dholtackers@eib.nl

Contact
Basisweg 10
1043 AP Amsterdam
Postbus 58248
1040 HE Amsterdam
t (020) 583 19 00
f (020) 583 19 99
eib@eib.nl
www.eib.nl

Orderportefeuille burgerlijke en utiliteitsbouw bereikt historisch dieptepunt

In maart is de orderportefeuille in de burgerlijke en utiliteitsbouw met twee tiende maand afgenomen en is hierdoor de werkvoorraad op 5,1 maanden uitgekomen. In de woningbouw is de werkvoorraad door een daling van twee tiende maand uitgekomen op 5,1 maanden, terwijl deze in de utiliteitsbouw met drie tiende maand is gedaald naar 5 maanden. Zowel in de woning- als in de utiliteitsbouw is hiermee het laagste niveau bereikt sinds het begin van de conjunctuurmeting in 1986 (zie Figuur 1).

Figuur 1 Omvang van de orderportefeuille in de burgerlijke en utiliteitsbouw, april 2010 – maart 2013

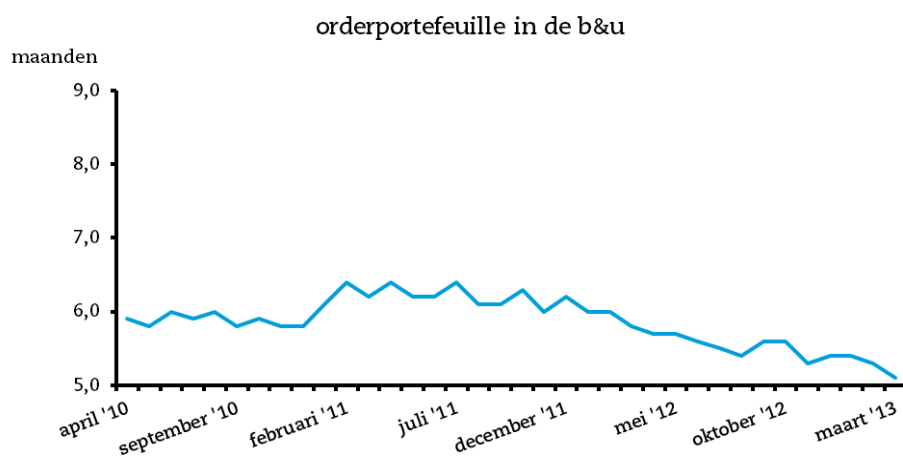

Bron: EIB

In de grond-, water- en wegebouw is de orderportefeuille in maart met een tiende maand toegenomen tot 5,6 maanden. Deze toename was het gevolg van een stijging van twee tiende maand in de grond- en waterbouw, waar de werkvoorraad is uitgekomen op 6,3 maanden. In de wegebouw is de werkvoorraad met twee tiende maand gedaald naar 4,6 maanden (zie Figuur 2).

Als gevolg van de daling in de b&u nam de orderportefeuille in de gehele bouw in maart met twee tiende maand af naar 5,2 maanden (zie Figuur 2).

Contact
 Basisweg 10
 1043 AP Amsterdam
 Postbus 58248
 1040 HE Amsterdam
 t (020) 583 19 00
 f (020) 583 19 99
 eib@eib.nl
 www.eib.nl

Figuur 2 **Omvang van de orderportefeuille in de grond-, water- en wegebouw (boven) en in de gehele bouw (onder), april 2010 – maart 2013**

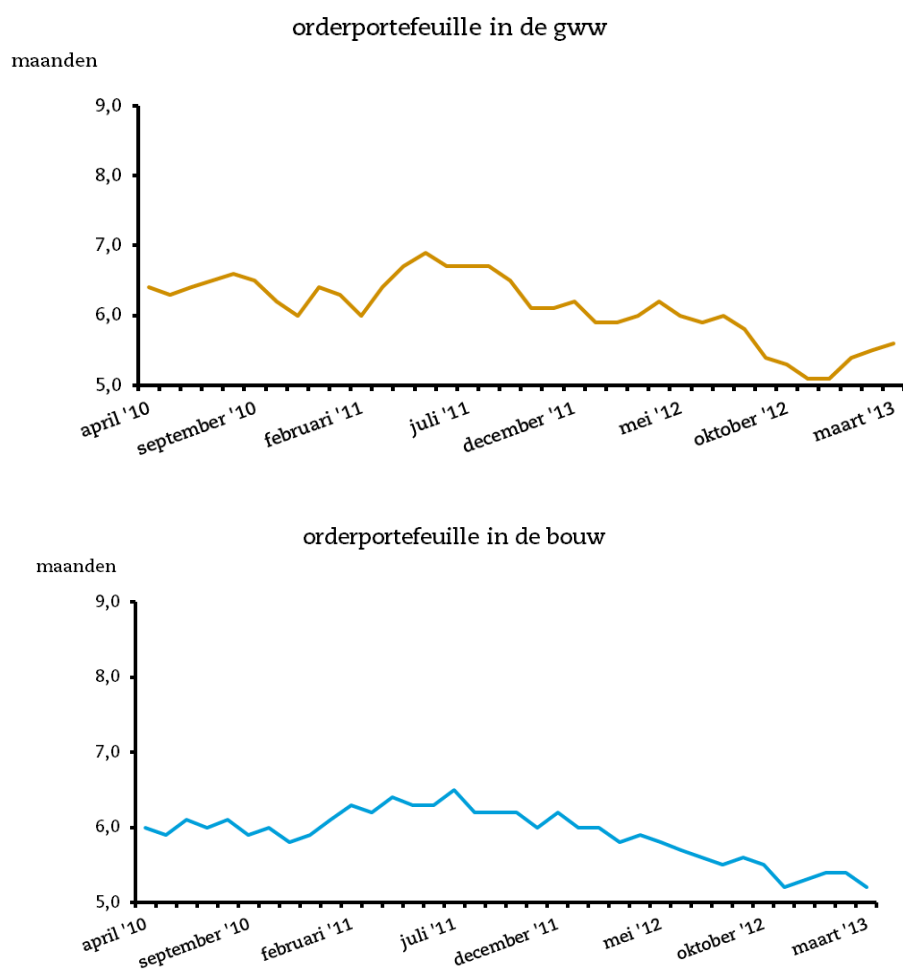

Pagina
2

Bron: EIB

De helft van de bouwbedrijven ondervindt stagnatie in onderhanden werk als gevolg van onvoldoende orders. Vooral b&u-bedrijven geven aan onvoldoende orders te ontvangen. Bijna zes van de tien bouwbedrijven beoordelen hun huidige orderpositie als klein. Ongeveer een derde van de bedrijven verwacht een afname van het personeel, terwijl ruim zes van de tien bedrijven geen verandering verwachten. Ook op deze punten zijn de b&u-bedrijven negatiever gestemd dan de gww-bedrijven. Ruim acht van de tien bouwbedrijven verwachten dat hun prijzen gelijk zullen blijven. Zie Tabel 1 voor een uitgebreid overzicht van de uitkomsten.

Tabel 1 Gedetailleerde uitkomsten van de conjunctuurtest voor de bouw in totaal, voor de B&U (met deelsectoren) en voor de GWW (met deelsectoren)

| | | Totaal | B&U | woning- bouw | utiliteits- bouw | GWW | wegen- bouw | grond- en water- bouw |
|---|---|--------|-----|-----------------|---------------------|-----|----------------|--------------------------------|
| Bedrijvigheid ¹⁾ | + | 6 | 4 | 4 | 4 | 14 | 8 | 18 |
| | = | 52 | 51 | 51 | 51 | 56 | 66 | 49 |
| | - | 42 | 45 | 45 | 45 | 30 | 26 | 33 |
| Onderhanden werk ²⁾ | + | 4 | 3 | 3 | 4 | 6 | 7 | 5 |
| | = | 39 | 33 | 30 | 35 | 61 | 61 | 62 |
| | - | 57 | 64 | 67 | 61 | 33 | 32 | 33 |
| Orderportefeuille | | 5,2 | 5,1 | 5,1 | 5,0 | 5,6 | 4,6 | 6,3 |
| Geen stagnatie | | 41 | 35 | 34 | 36 | 63 | 53 | 69 |
| Stagnatie vanwege: | | | | | | | | |
| - te weinig orders | | 49 | 56 | 55 | 56 | 22 | 29 | 18 |
| - weerssituatie | | 8 | 7 | 8 | 6 | 13 | 18 | 10 |
| - personeel | | 0 | 0 | 0 | 0 | 0 | 0 | 0 |
| - materiaal | | 0 | 0 | 0 | 0 | 0 | 0 | 0 |
| - financiën | | 0 | 0 | 0 | 1 | 0 | 0 | 0 |
| - onderaannemers | | 0 | 0 | 0 | 0 | 0 | 0 | 0 |
| - overige redenen | | 2 | 2 | 3 | 1 | 2 | 0 | 3 |
| Verwachte personeels- bezetting ¹⁾ | + | 4 | 4 | 3 | 4 | 5 | 11 | 1 |
| | = | 62 | 56 | 54 | 60 | 85 | 89 | 82 |
| | - | 34 | 40 | 43 | 36 | 10 | 0 | 17 |
| Verwachte prijs- ontwikkeling ¹⁾ | + | 4 | 2 | 2 | 2 | 11 | 9 | 12 |
| | = | 84 | 86 | 88 | 84 | 80 | 84 | 78 |
| | - | 12 | 12 | 10 | 14 | 9 | 7 | 10 |

1) + toename, = geen verandering, - afname

2) + groot, = normaal, - klein

Bron: EIB

Dit blijkt uit de conjunctuurmeting in de bouwnijverheid van april 2013 van het Economisch Instituut voor de Bouw. Deze meting wordt uitgevoerd in opdracht van de Europese Commissie. Aan de conjunctuurmeting verlenen ruim 400 hoofdaannemingsbedrijven met meer dan tien personeelsleden hun medewerking.